

福建省福州屏东中学

榕屏综〔2025〕7号

签发人：郑其瑞

福州屏东中学 2025 年普通高中 体育特长生、艺术（音乐、舞蹈）特色班招生方案

一、学校招考工作领导小组

组长：林水啸 郑其瑞

副组长：林诚 曾志勇 李展鸿 林恩通 张鸿 叶辉

组员：郑天宇 林菡 孙培岩 李菁 朱志绿 何贞仪 丁樱 肖树坚

李恺 黄宗祥 刘支进 程丹旭 刘任颖 黄青峰 郑志萍 徐海

陈凌 陈剑洪 吴耿华

二、报名

（一）报名资格条件

1. 体育特长生报名条件（符合下列条件之一即可）：

（1）获国家二级以上（含二级）运动员称号的学生；

（2）在初中阶段参加县（市）区级以上（含县（市）区级）政府、教育行政部门主办或联办的赛事个人项目、集体项目前六名队员（集体项目需为主力队员）；

（3）初中阶段参加省青少年单项锦标赛获得前六名。

2. 艺术（音乐、舞蹈）特色班报名条件（符合下列条件之一即可）：

(1) 在初中阶段参加县（市）区级以上（含县（市）区级）政府、教育行政部门主办或联办的艺术类比赛个人项目或集体项目三等奖以上（含三等奖）的学生；

(2) 在初中阶段参加县（市）区级（含县（市）区级）以上教育行政部门组织的艺术演出的学生（学校或主办单位证明）；

(3) 在初中阶段获得校级艺术类比赛一等奖或参加过校级艺术类重大展演的学生（由学校开具证明）。

注：舞蹈考生女生身高 160cm（含 160cm）以上，男生身高 170cm（含 170cm）以上，均以现场实际测量净高为准。

以上获奖或参演项目应与特长生、特色班报考项目一致，招生条件中要求的“初中阶段”原则上指的是 2022 年 8 月 31 日至 2025 年 8 月 31 日。

3. 报考须知：

(1) 根据《福州市教育局关于福州市 2025 年普通高中（含综合高中班）体育艺术特长生特色班招生工作的通知》，一个考生可报考两所学校（公办普高最多可报一所；综合高中班或民办高中最多可报两所）。每所学校限报一个专业，否则报名结果均视为无效。

(2) 我校体育特长生或艺术特色班面向本地招生，“本地”对福州市区的学生指六城区（鼓楼区、台江区、仓山区、晋安区、马尾区、长乐区），综合素质评定等级为良及以上（所提供的各类证书必须与报考专业一致）。

(3) 报考体育特长生或艺术特色班时必须与学校签订特长生（特色班）签订培养协议书，凡按特长生（特色班）条件招收录取的学生必须参加学校训练和各类体育赛事及艺术实践活动。

(4) 艺术特色班独立编班，高二选科时应遵循学校统筹安排，选择历史、

政治和地理，高中三年不再重新分班。

(5) 艺术特色班的音乐类学生录取后自动成为屏东中学合唱团成员，器乐类学生应根据学校乐团需要兼修不同乐器。

(二) 现场报名材料

1. 加盖学校公章或教务处公章的《福州市 2025 年中招体育、艺术特色班、特长生报名表》一份（粘贴一寸近期免冠证件彩照）。

2. 体育类：初中阶段体育比赛获奖证书或运动员等级证书原件及复印件 1 份（提供符合报名条件之一的材料即可）。

3. 艺术类：音乐、舞蹈比赛获奖证书、演出证明等原件及复印件 1 份（提供符合报名条件之一的材料即可）。

4. 考生本人与家长同时到现场报名，报名表承诺栏的内容要考生现场抄写，考生与家长共同在现场签名确认。

(三) 报名具体时间、地点及报名程序

1. 报名时间： 2025 年 5 月 12 日-13 日

上午 9:00-11:30 下午 14:30-17:00

2. 报名地点：福州屏东中学（我校在学校门口设报名点）

3. 报名程序：

(1) 现场审核考生信息、考生申报学校和专业细项，对考生进行报名资格审核，现场告知考生审核结果；

(2) 现场报名中出现学生误报，或需要更改报名信息的考生需要在规定时间内重新申报，逾期不再受理。

三、招生

(一) 招生项目及招生人数

1. 体育特长生招生项目及招生人数:

(1) 田径: 男生 3 人、女生 3 人

(2) 男子篮球 6 人

(3) 女子篮球 5 人

2. 艺术(音乐、舞蹈)特色班招生项目及招生人数:

(1) 舞蹈: 25 人(不限男、女)

(2) 西洋打击乐(马林巴、小军鼓): 5 人(不限男、女)

(3) 声乐 15 人: 男生 5 人、女生 10 人(若男声乐、女声乐计划数有剩,可互相调剂)

(二) 中考成绩分数切线、专业测试成绩入围切线

1. 体育特长生:

中考成绩分数切线: 2025 年福州市普高第二条投档线下 120 分

田径、篮球专业测试入围切线: 60 分以上(含 60 分)

2. 艺术(音乐、舞蹈)特色班:

中考成绩分数切线: 2025 年福州市普高第二条投档线下 100 分

西洋打击乐、声乐、舞蹈专业测试入围切线: 75 分以上(含 75 分)

3. 录取办法

(1) 报考我校 2025 年高中体育特长生、艺术特色班招生的考生均要参加我校的专业测试和 2025 年福州市中考。报考艺术特色班在中招提前批录取,特色班志愿代码单设。报考体育特长生在中招第一批录取,特长生不另设志愿,与统招志愿同一个代码,必须填报第一志愿 1A 才有效。

(2) 中考成绩、专业入围测试成绩双切线分数均达到要求的考生,分专业项目按照专业测试入围成绩从高分到低分择优录取。专业项目同分的,再按中考

成绩从高分到低分择优录取，等级科目要求与一般普高招生条件一致。

（3）特殊人才申请认定和中招录取办法

体育：①初中阶段在省级以上（含省级）政府主办、教育部门主办或联办的体育赛事单项比赛中获得前三名或集体项目（集体项目须为主力队员）获得一等奖以上（含一等奖）的考生；②初中阶段参加省青少年单项锦标赛获得个人项目或集体项目（集体项目需为主力队员）前三名的考生；③初中阶段获得一级运动员以上（含一级运动员）等级证书的考生（等级证书运动项目应与招考项目相对应）（以上三个条件满足其中一个即可）。

音乐、舞蹈：初中阶段在省级以上（含省级）教育部门主办或联办艺术赛事取得单项比赛或集体项目一等奖以上（含一等奖）的考生。

申请特殊人才应同时满足基本条件和专业测试成绩要求，其中专业测试成绩要求为参加特长生（特色班）专业测试入围成绩在所报考学校中获得前三名。以上招生条件中要求的“初中阶段”原则上指的是2022年8月31日至2025年8月31日。

（4）特殊人才认定

由考生本人和监护人向招生学校提出申请，经学校初审后报所属教育行政部门审核。学校汇总拟认定特殊人才名单，于7月1日前向市教育局提出正式书面申请，经市教育局研究、公示后予以认定、公布。

（5）特殊人才录取办法

特殊人才先根据考生志愿按照特长生（特色班）投档，若录取，则无需使用特殊人才照顾政策；若在特长生（特色班）投档中未被录取，则可启用特殊人才照顾政策。中考成绩最低可降分至当年普高最低投档控制线的70%录取。无等级科目要求，录取学校和项目应与特殊人才认定结果一致。

(三) 领取准考证具体时间、地点

审核通过的考生于5月19日上午9:00-11:30或下午14:30-16:00到福州屏东中学(校门口设准考证领取点)凭本人身份证签领准考证(如由家长代领准考证,需携带家长及考生身份证),逾期不再受理。

四、学校专业测试评分细则、测试时间、地点及要求

(一) 专业测试时间:

专业测试时间:2025年5月25日(星期日)上午8:30开始,参加测试的考生需于7:30前签到完毕。

(二) 专业测试地点:详见准考证所示

(三) 专业测试要求及标准:

1. 田径特长生专业测试要求:

(1) 素质测试(30分):50米(10分)、立定跳远(10分)、双手头上前掷实心球(10分)。

(2) 专项测试(70分)(考生任选一专项测试):

男子:110米栏(男)、100米、400米、800米、跳高、跳远、三级跳远

女子:100米栏(女)、100米、400米、800米、跳高、跳远、三级跳远

备注:

男生:110米栏高0.914米、起点至第一栏13.72米、栏间距9.14米;跳远起跳板3米;三级跳远起跳板9米。

女生:100米栏高0.762米、起点至第一栏13米、栏间距8.5米;跳远起跳板3米;三级跳远起跳板7米。

2. 福州屏东中学普通高中体育特长生专业测试内容及评分标准(田径):

(1) 测试内容:

考试内容	身体素质测试（30分）			专项测试（70分）
考试指标	50米	立定跳远	实心球	考生从我校规定的专项测试项目中 任选1个项目测试
分值	10分	10分	10分	70分

(2) 身体素质测试评分标准：

项目 分值	50米（秒）		立定跳远（厘米）		实心球（米）	
	男	女	男	女	男	女
10	6.4	7.2	270	220	12.0	8.7
9	6.5	7.3	265	215	11.7	8.4
8	6.6	7.4	260	210	11.4	8.1
7	6.7	7.5	255	205	11.1	7.8
6	6.8	7.6	250	200	10.8	7.5
5	6.9	7.7	240	190	10.4	7.1
4	7.0	7.8	230	180	10.0	6.7
3	7.2	8.0	220	170	9.6	6.3
2	7.4	8.2	210	160	9.2	5.9
1	7.6	8.4	200	150	8.8	5.5

(3) 田径男子专项测试评分标准：

项目 分值	100米	400米	800米	110米栏	跳高	跳远	三级 跳远
70	11.20	53.00	02:06.0	16.00	1.80	6.40	13.50
69		53.10				6.38	13.45
68	11.30	53.20	02:07.0	16.10	1.78	6.36	13.40
67		53.30				6.34	13.35
66	11.40	53.40	02:08.0	16.20	1.76	6.32	13.30
65		53.50				6.30	13.25
64	11.50	53.60	02:09.0	16.30	1.74	6.28	13.20
63		53.70				6.26	13.15
62	11.60	53.80	02:10.0	16.40	1.72	6.24	13.10
61		53.90				6.20	13.05
60	11.70	54.00	02:11.0	16.50	1.70	6.18	13.00
59		54.20				6.16	12.95
58	11.80	54.40	02:12.0	16.60	1.68	6.14	12.90
57		54.60				6.12	12.85
56	11.90	54.80	02:13.0	16.70	1.66	6.10	12.80
55		55.00				6.08	12.75
54	12.00	55.20	02:14.0	16.80	1.64	6.06	12.70
53		55.40				6.04	12.65
52	12.10	55.60	02:15.0	16.90		6.02	12.60

51		55.80			1.62	6.00	12.55
50	12.20	56.00	02:16.0	17.00		5.98	12.50
49		56.20		17.10		5.96	12.45
48	12.30	56.40	02:17.0	17.20	1.60	5.93	12.40
47		56.60		17.30		5.90	12.35
46	12.40	56.80	02:18.0	17.40		5.87	12.30
45		57.00		17.50	1.58	5.84	1.25
44	12.50	57.20	02:19.0	17.60		5.81	12.20
43		57.40		17.70		5.78	12.15
42	12.60	57.60	02:20.0	17.80	1.56	5.75	12.10
41		57.80		17.90		5.72	12.05
40	12.70	58.00	02:21.0	18.00		5.69	12.00
39		58.20		18.10	1.54	5.66	11.90
38	12.80	58.40	02:22.0	18.20		5.63	11.80
37		58.60		18.30		5.60	11.70
36	12.90	58.80	02:23.0	18.40	1.52	5.57	11.60
35		59.00		18.50		5.54	11.50
34	13.00	59.20	02:24.0	18.60		5.51	11.40
33		59.40		18.70	1.50	5.48	11.30
32	13.10	59.60	02:25.0	18.80		5.45	11.20
31		59.80		18.90		5.42	11.10
30	13.20	01:00.0	02:26.0	19.00	1.48	5.39	11.00

注：110米栏高0.914米、起点至第一栏13.72米、栏间距9.14米；跳高起跳高度1.48米；跳远起跳板3米；三级跳远起跳板9米。

(4) 田径女子专项测试评分标准：

项目 分值	100米	400米	800米	100米栏	跳高	跳远	三级 跳远
70	13.30	01:04.00	02:33.0	16.60	1.56	5.00	10.50
69		01:04.20	02:33.5			4.95	10.45
68	13.40	01:04.40	02:34.0	16.70	1.54	4.90	10.40
67		01:04.60	02:34.5			4.85	10.35
66	13.50	01:04.80	02:35.0	16.80	1.52	4.80	10.30
65		01:05.00	02:35.5			4.75	10.25
64	13.60	01:05.20	02:36.0	16.90	1.50	4.72	10.20
63		01:05.40	02:36.5			4.69	10.15
62	13.70	01:05.60	02:37.0	17.00	1.48	4.66	10.10
61		01:05.80	02:37.5			4.63	10.05
60	13.80	01:06.00	02:38.0	17.10	1.46	4.60	10.00
59		01:06.20	02:38.5			4.57	9.95
58	13.90	01:06.40	02:39.0	17.20	1.44	4.54	9.90
57		01:06.60	02:39.5			4.51	9.85
56	14.00	01:06.80	02:40.0	17.30	1.42	4.48	9.80
55		01:07.00	02:40.5			4.45	9.75
54	14.10	01:07.20	02:41.0	17.40	1.40	4.42	9.70

53		01:07.40	02:41.5			4.39	9.65
52	14.20	01:07.60	02:42.0	17.50		4.36	9.60
51		01:07.80	02:42.5		1.38	4.33	9.55
50	14.30	01:08.00	02:43.0	17.60		4.30	9.50
49		01:08.20	02:43.5	17.70		4.27	9.45
48	14.40	01:08.40	02:44.0	17.80	1.36	4.24	9.40
47		01:08.60	02:44.5	17.90		4.21	9.35
46	14.50	01:08.80	02:45.0	18.00		4.18	9.30
45		01:09.00	02:45.5	18.10	1.32	4.15	9.25
44	14.60	01:09.20	02:46.0	18.20		4.12	9.20
43		01:09.50	02:47.0	18.30		4.09	9.15
42	14.70	01:09.80	02:48.0	18.40	1.30	4.06	9.10
41		01:10.10	02:49.0	18.50		4.03	9.05
40	14.80	01:10.40	02:50.0	18.60		4.00	9.00
39		01:10.70	02:51.0	18.70	1.28	3.97	8.95
38	14.90	01:11.00	02:52.0	18.80		3.94	8.90
37		01:11.30	02:53.0	18.90		3.91	8.85
36	15.00	01:11.60	02:54.0	19.00	1.26	3.88	8.80
35		01:11.90	02:55.0	19.10		3.85	8.75
34	15.10	01:12.20	02:56.0	19.20		3.82	8.70
33		01:12.50	02:57.0	19.30	1.24	3.79	8.65
32	15.20	01:12.80	02:58.0	19.40		3.76	8.60
31		01:13.10	02:59.0	19.50		3.73	8.55
30	15.30	01:13.40	03:00.0	19.60	1.22	3.70	8.50
注：100米栏高0.762米、起点至第一栏13米、栏间距8.5米；跳高起跳高度1.22米；跳远起跳板3米；三级跳远起跳板7米。							

3. 篮球特长生专业测试要求

- (1) 专项素质（25分）：5米三向折回跑（10分）、助跑摸高（15分）
- (2) 专项技术（50分）：投篮（25分）、多种变向运球上篮（25分）
- (3) 实战能力（25分）
- (4) 附加分（5分）：身高

4. 福州屏东中学普通高中体育特长生专业测试内容及评分标准（篮球）

- (1) 考试内容与所占分值

考试内容	专项素质（25分）		专项技术（50分）		实战能力（25分）	附加分（5分）
考试指标	5米三向折回跑	助跑摸高	投篮	多种变向运球上篮	比赛	身高
分值	10分	15分	25分	25分	25分	5分

(2) 考试方法与评分标准（专项素质）

① 5米三向折回跑：

场地设置：（见图）场地为一直角的两边和中间角平分角线组成的各长5米、宽5厘米的三向跑道线；起终点均设在直角顶点处（起、终点线均经过A点，其中起点线垂直于AB，终点线垂直于AD），在起终点三向跑道的顶端各画一条长40厘米、宽5厘米的标志线。



图 1-1 5米三向折回跑场地设置图

动作规格：考生从起点以站立姿势起跑，先向右边跑道跑进至顶端，用脚踏标志线后返回原起点；然后向中间跑道跑进至顶端，用脚踏标志线后返回原起点；再向左边跑道跑进至顶端，用脚踏标志线后返回原起点（即终点）。在考试中，手不准撑地。

考试方法：按动作规格的要求进行测试。每位考生测试两次，取最好成绩。（精确到0.1秒，非0进1，如9.22秒成绩为9.3秒。）

评分标准：按照评分表 1-1 执行。

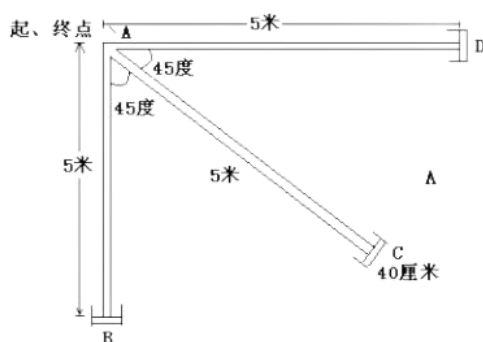
表 1-1 5米三向折回跑评分表

分值	男篮	分值	女篮	分值	男篮	分值	女篮
10	8.1	10	8.8	6.6	9.8	6.6	10.5
9.8	8.2	9.8	8.9	6.4	9.9	6.4	10.6
9.6	8.3	9.6	9	6.2	10	6.2	10.7
9.4	8.4	9.4	9.1	6	10.1	6	10.8
9.2	8.5	9.2	9.2	5.8	10.2	5.8	10.9

9	8.6	9	9.3	5.6	10.3	5.6	11
8.8	8.7	8.8	9.4	5.4	10.4	5.4	11.1
8.6	8.8	8.6	9.5	5.2	10.5	5.2	11.2
8.4	8.9	8.4	9.6	5	10.6	5	11.3
8.2	9	8.2	9.7	4.5	10.7	4.5	11.4
8	9.1	8	9.8	4	10.8	4	11.5
7.8	9.2	7.8	9.9	3.5	10.9	3.5	11.6
7.6	9.3	7.6	10	3	11	3	11.7
7.4	9.4	7.4	10.1	2.5	11.1	2.5	11.8
7.2	9.5	7.2	10.2	2	11.2	2	11.9
7	9.6	7	10.3	1.5	11.3	1.5	12
6.8	9.7	6.8	10.4	1	11.4	1	12.1

②助跑摸高

考试方法：助跑起跳摸高，采用电子摸高器或标准摸高器进行测试，以触碰最高点计其成绩，每人测两次，取最好成绩（精确到1厘米）。助跑距离和助跑方法不限。

评分标准：按照评分表 1-2 执行。

表 1-2 助跑摸高评分表

分值	男子成绩 (米)	女子成绩 (米)	分值	男子成绩 (米)	女子成绩 (米)
15.00	3.25	2.80	10.60	3.03	2.57
14.80	3.24	2.79	10.40	3.02	2.56
14.60	3.23	2.78	10.20	3.01	2.55
14.40	3.22	2.77	10.00	3.00	2.54
14.20	3.21	2.76	9.80	2.99	2.53
14.00	3.20	2.75	9.60	2.98	2.52
13.80	3.19	2.74	9.40	2.97	2.51
13.60	3.18	2.72	9.20	2.96	2.50
13.40	3.17	2.71	9.00	2.95	2.49
13.20	3.16	2.70	8.80	2.94	2.48
13.00	3.15	2.69	8.60	2.93	2.47
12.80	3.14	2.68	8.40	2.92	2.46
12.60	3.13	2.67	8.20	2.91	2.45
12.40	3.12	2.66	8.00	2.90	2.44
12.20	3.11	2.65	7.80	2.88	2.43
12.00	3.10	2.64	7.60	2.86	2.42
11.80	3.09	2.63	7.40	2.84	2.41
11.60	3.08	2.62	7.20	2.82	2.40

11.40	3.07	2.61	7.00	2.80	2.38
11.20	3.06	2.60	6.50	2.75	2.36
11.00	3.05	2.59	6.00	2.70	2.34
10.80	3.04	2.58	0	2.69 以下	2.33 以下

(3) 专项技术

①投篮

考试方法：以篮圈中心投影点为中心，男生以 5.5 米（女生以 4.5 米）为半径画弧，考生在弧线外进行 1 分钟自投自抢，投篮方式不限，记投中次数。每人测两次，记其中一次最佳成绩。投篮必须在弧线外，不准踩线或越线，踩线或越线投篮投中无效。抢篮板球后运球至弧线外时不得违例，违例投中无效。

评分标准：按照评分表 2-1 执行。

表 2-1 投篮评分表

成绩 (投中次数)		10	9	8	7	6	5	4	3	2	1
分值	男子	25	22.5	20	17.5	15	12.5	10	7.5	5	2.5
	女子		25	22.5	20	17.5	15	12	9	6	3

②多种变向运球上篮

考试方法：考生在球场端线中点站立，面向前场，以考生起动跑开始计时，用右手运球至①处，在①处做背后运球变向，换左手向②处运球，至②处做左手后转身运球变向，换右手运球至③处，右手胯下运球后右手上篮。球中篮后方可用左手运球返回③处，做背后运球，换右手运球至②处做右手后转身运球变向，运球至①处左手胯下运球后左手上篮。球中后做同样动作再重复一次，回到原处停表。篮球场地上的标志①、②、③为以 40 厘米为半径的圆圈，①、③到端线的距离为 6 米、到边线的距离为 2 米。②在中线上并到中圈中心距离为 2.8 米。要求考生在考试时必须任意一脚踩到圆圈线或圆圈内地面，方可变向，否则视为无效，不予计分；运球上篮时球须投中，投不进可进行补投，若球不中仍继续带球前进，视为无效，也不予计分。运球后转身时不得持球转身，否则计时加 0.5

秒。原则上考生左右手各上篮两次，若违反规则，错一次追加 0.5 秒。每人测试二次，记其中一次最佳成绩。（具体运球路线如图 2-2）



图 2-2 多种变向运球上篮示意

③评分标准：按照评分表 2-3 执行。

表 2-3 多种变向运球上篮评分表

分值	男子成绩 (秒)	女子成绩 (秒)	分值	男子成绩 (秒)	女子成绩 (秒)	分值	男子成绩 (秒)	女子成绩 (秒)
25.00	42.50	47.50	17.50	50.00	55.00	10.00	57.50	62.50
24.50	43.00	48.00	17.00	50.50	55.50	9.50	58.00	63.00
24.00	43.50	48.50	16.50	51.00	56.00	9.00	58.50	63.50
23.50	44.00	49.00	16.00	51.50	56.50	8.50	59.00	64.00
23.00	44.50	49.50	15.50	52.00	57.00	8.00	59.50	64.50
22.50	45.00	50.00	15.00	52.50	57.50	7.50	60.00	65.00
22.00	45.50	50.50	14.50	53.00	58.00	7.00	61.00	66.50
21.50	46.00	51.00	14.00	53.50	58.50	6.50	62.00	67.50
21.00	46.50	51.50	13.50	54.00	59.00	6.00	63.00	68.50
20.50	47.00	52.00	13.00	54.50	59.50	5.50	64.00	69.50
20.00	47.50	52.50	12.50	55.00	60.00	5.00	65.00	70.50
19.50	48.00	53.00	12.00	55.50	60.50	4.50	66.00	71.00
19.00	48.50	53.50	11.50	56.00	61.00	4.00	67.00	72.00
18.50	49.00	54.00	11.00	56.50	61.50	0	67.00 以上	72.00 以上
18.00	49.50	54.50	10.50	57.00	62.00			

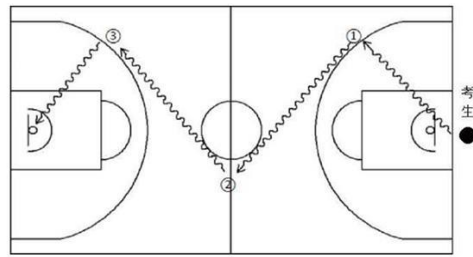
(4) 实战能力

考试方法：按照篮球比赛规则，组织全场或半场比赛，进入实战的考生按报名位置随机抽签分组，当组出现位置空缺时，根据缺位情况由组织方随机指定非初三年段篮球专业的学生进行补位，补位的学生不参与当组评分。

评分标准：考评员按照实战能力评分表（详见评分表 3-1），从动作的正确、协调、连贯程度，技战术运用水平以及配合意识等方面，独立对考生进行综合评

定。按百分制打分，所打分数取整数。

表 3-1 实战能力评分表

等级	优	良	中	差
分值	25—21 分	20—18 分	17—15 分	14 分以下
标准	动作正确，协调、连贯、实效；技术运用合理、运用效果好；战术配合意识强、实战效果较好。	动作正确，协调；技术运用较合理、运用效果较好；战术配合意识较强、实战效果较好。	动作基本正确，协调；技术运用基本合理、运用效果一般；战术配合意识一般、效果一般。	动作不正确，不协调；技术动作不合理、运用效果差；战术配合意识较差、效果较差。

(5) 附加分

评分标准按照评分表 4-1 执行。

表 4-1 附加分评分表

男子身高	185—187 厘米	188—189 厘米	190—191 厘米	192 厘米及以上
女子身高	173—175 厘米	176—177 厘米	178—179 厘米	180 厘米及以上
附加分	2 分	3 分	4 分	5 分

注：裸足测量，测量时精确到 1 厘米（采用四舍五入法）。

5. 艺术（音乐、舞蹈）特色班专业测试要求

(1) 声乐类

①声乐演唱测试 70 分：自选一首中外艺术歌曲，背谱清唱，作品时长不超过 3 分钟（民族唱法或美声唱法）。

②视唱 10 分：谱例由考评小组提供（五线谱，两个升降号以内）。

③听音 20 分：听唱或模唱单音，音程，（大、小、增、减）三和弦原位及转位。

(2) 器乐类

器乐考核种类：马林巴、小军鼓

①乐器演奏测试 70 分：自备完整器乐作品 1 首，3 分钟以内（自备乐器，不加伴奏）。

②视奏 10 分：谱例由考评小组提供（谱例使用五线谱）。

③听音 10 分：听唱或模唱单音，音程，（大、小、增、减）三和弦原位及转位。

④视唱 10 分：谱例由考评小组提供（五线谱）。

马林巴要求：四槌独奏曲一首，背谱演奏。

小军鼓要求：乐曲或练习曲一首，可看谱演奏。

器乐要求：马林巴由考点提供、小军鼓自备。

（3）舞蹈类

测试内容：

①外形条件测试（10 分）：身高女生 160 厘米以上（含 160 厘米）男生 170 厘米以上（含 170 厘米）、站姿（前、旁、后三个方向）。

②舞蹈基本功测试（15 分）：竖叉、横叉、站立下腰、大踢腿（前、旁、后）、搬腿（前、旁）。

③技巧测试（25 分）：自行编创技巧组合，组合内应包含大跳、踏步翻身、平转，配合音乐，时长不超过 1 分钟。

④剧目表演测试（50 分）：自备一支独舞剧目（必须是古典舞、民族民间舞、现代舞、芭蕾舞，四种舞种中的其中一种）时长不超过 2 分钟，配合音乐表演。

舞蹈考生要求：考生自备并穿着练功服装，不得穿剧目服装（化妆不特别要求），自备舞蹈相关道具，自带舞蹈剧目音乐，做好备份。

6. 成绩公示：

体育、艺术专业测试成绩当场向考生公布，考生签字确认后后方可离开。学校

将于体育、艺术专业测试当日在福州屏东中学校园网公布专业测试切线、入围考生成绩及排序。

五、学校联系人、咨询、投诉电话，学校网址及邮箱

咨询、投诉电话：13115903535（孙老师）

学校网址：<http://www.fzpdzx.cn>

学校邮箱：pdzxjwc@163.com

六、学校所属教育局监督投诉电话：

83312694（体育类） 83322990（艺术类）

